



වයඹ පළාත් අධ්‍යාපන දෙපාර්තමේන්තුව
 Provincial Department of Education - NWP

40 S I-II

පළමු වාර පරීක්ෂණය - 10 ශ්‍රේණිය - 2020
First Term Test - Grade 10 - 2020

පෙරදිග සංගීතය - පිළිතුරු පත්‍රය

I කොටස

- | | | | |
|-------|-------|-------|-------|
| 01. 1 | 06. 4 | 11. 1 | 16. 1 |
| 02. 3 | 07. 3 | 12. 1 | 17. 2 |
| 03. 2 | 08. 2 | 13. 3 | 18. 3 |
| 04. 3 | 09. 2 | 14. 2 | 19. 4 |
| 05. 4 | 10. 1 | 15. 3 | 20. 4 |
-
- | | |
|-------------------|------------------|
| 21. මුද්‍රප්පදය | 26. මාත්‍රාව |
| 22. පංචකුයඨී නාදය | 27. මද්දල |
| 23. ජාතිය | 28. යේකාව |
| 24. බඟල් | 29. ස්වර අභ්‍යාස |
| 25. උපදේශාත්මක | 30. එස් රාජය |
-
- | | |
|----------------|--------------|
| 31. මෙහෙ ගී | 36. අතට වෙරළ |
| 32. සමාජ ගී | 37. පතල් ගී |
| 33. ලී කෙළි ගී | 38. 2 |
| 34. යාග ගී | 39. 2 |
| 35. පැල් ගී | 40. 3 |

04. ගැලපෙන ලෙස ලකුණු පිරිනමන්න.
 රූප සටහන සහ ස්වර වලට වෙන් වෙන් වශයෙන්
05. (i) ගීතයක් ලියා ඇත්නම්
 (ii) පද රචකයා නම් කර ඇත්නම්
 (iii) ජන ගීතය නම් කර ඇත්නම් ලකුණු පිරිනමන්න.
06. (1) මේල
 (2) විවාදී
 (3) වර්ජ
 (4) රාගජාති
 (5) අනුවාදී
- } සිසුවා ලියා ඇති පරිදි ලකුණු පිරිනමන්න.

II කොටස

01. (i) මධ්‍යලය ගීතය ස්ථායී අන්තරා වශයෙන් ගීත ස්වර ප්‍රස්තාර කළ යුතුය.
 (ii) ලියා ඇති පරිදි ලකුණු පිරිනමන්න.

02. (i) Sign to Sign (සයින්ටු සයින්)
 (ii) අදාළ කොටස නැවත වාදනය කළ යුතුය.
 (iii)

ඊ	-	සි	-	නි	-	ධ	-	ප	-	ම	-	ග	-	ඊ	-
ස	-	ම	-	ග	-	ප	-	ම	-	-	-	-	-	-	-

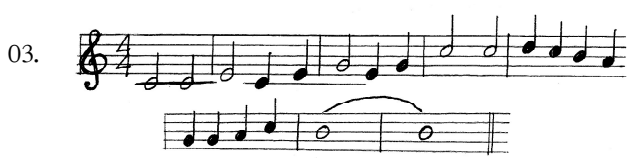

- (iii) Sharp:-
 Major scale:-
 Time signature:-
- } සිසුවා ලියා ඇති පරිදි ලකුණු දෙන්න.